

QUINTANA ROO
CONSEJO DE PROMOCIÓN TURÍSTICA



Mercados Estratégicos

ENERO 2023

The world is a book and those who do not travel read only a page
Saint Augustine



Análisis del Caribe Mexicano

01	Durante el mes de enero se recibieron un total de 1 millón 318 mil 150 pasajeros en Quintana Roo, lo que representa un + 24.72% más que enero 2022. El mercado nacional incrementó un + 29. 67% y el internacional un + 22.31%
02	Los tres principales mercados internacionales para el mes de enero de 2023 son Estados Unidos con una participación del 31.18%, Canadá con una participación del 13.27% y Colombia con una participación del 2.37%
03	Canadá es uno de los mercados que ha logrado recuperarse en este inicio de año 2023 y ha crecido un + 1.14% más que 2019 y un +178% que en 2022.
04	Estados Unidos es uno de los mercados que ha seguido creciendo con un 32.59% más que 2019 y un 4.59% más que 2022. Posicionándolo como nuestro segundo mercado más importante después del mercado nacional dentro del primer mes del año 2023.
05	Colombia durante este mes de enero ha crecido un 61.23% contra 2019 y un 1.82% contra 2022.



Análisis del Caribe Mexicano

06	En cuanto al mercado europeo se ha recibido un total de 70 mil 863 pasajeros, lo que representa un 5.38% de participación y un crecimiento del +18% contra 2019 y 2022 dentro de nuestros mercados internacionales.
07	Del mercado de LATAM se han recibido un total de 64 mil 253 pasajeros, lo que representa un 4.88% de participación y un crecimiento de +4% contra 2022. Este mercado aún se encuentra en recuperación contra 2019.
08	Durante el mes de enero recibimos un total de 448 mil 495 pasajeros en Quintana Roo de mercado nacional lo que representa el 34.02% de participación y lo posiciona como nuestro principal mercado en este mes de nuestros mercados estratégicos.

Pasajeros a todos los aeropuertos de Quintana Roo

Enero 2023

País	Enero 2019	Enero 2020	Enero 2021	Enero 2022	Enero 2023	2023 vs 2019	2023 vs 2021	2023 vs 2022
Estados Unidos de América	309,977	336,941	218,065	392,964	411,014	32.59%	88.48%	4.59%
Canadá	172,979	182,573	10,606	62,745	174,957	1.14%	1549.60%	178.84%
Colombia	19,373	22,758	9,260	30,678	31,235	61.23%	237.31%	1.82%
Argentina	28,630	20,458	7,207	17,382	25,028	-12.58%	247.27%	43.99%
Reino Unido	22,350	20,013	2,635	23,326	24,564	9.91%	832.22%	5.31%
Francia	16,270	16,513	4,082	16,563	21,184	30.20%	418.96%	27.90%
Alemania	12,186	11,033	1,876	10,422	13,801	13.25%	635.66%	32.42%
España	9,489	9,382	1,419	9,934	11,314	19.23%	697.32%	13.89%
Brasil	16,344	18,794	8,170	13,618	7,990	-51.11%	-2.20%	-41.33%
Mercados estratégicos extranjeros	607,598	638,465	263,320	577,632	721,087	18.68%	173.84%	24.84%
Otros mercados extranjeros	151,273	155,431	60,127	133,399	148,568	-1.79%	147.09%	11.37%
Extranjeros	758,871	793,896	323,447	711,031	869,655	14.60%	168.87%	22.31%
Nacional	356,715	367,742	293,303	345,869	448,495	25.73%	52.91%	29.67%
TOTAL	1,115,586	1,161,638	616,750	1,056,900	1,318,150	18.16%	113.73%	24.72%

FUENTE: INSTITUTO NACIONAL DE MIGRACIÓN Y AERONÁUTICA CIVIL.

Pasajeros a todos los aeropuertos de Quintana Roo

Enero 2023

	2019	2020	2021	2022	2023	Var 2019	Var 2020	Var 2021			
Extranjeros	758,871	793,896	323,447	711,031	869,655	110,784	14.60%	546,208	168.87%	158,624	22.31%
Nacional	356,715	367,742	293,303	345,869	448,495	91,780	25.73%	155,192	52.91%	102,626	29.67%
TOTAL	1,115,586	1,161,638	616,750	1,056,900	1,318,150	202,564	18.16%	701,400	113.73%	261,250	24.72%

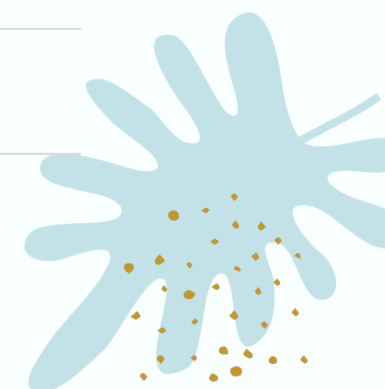
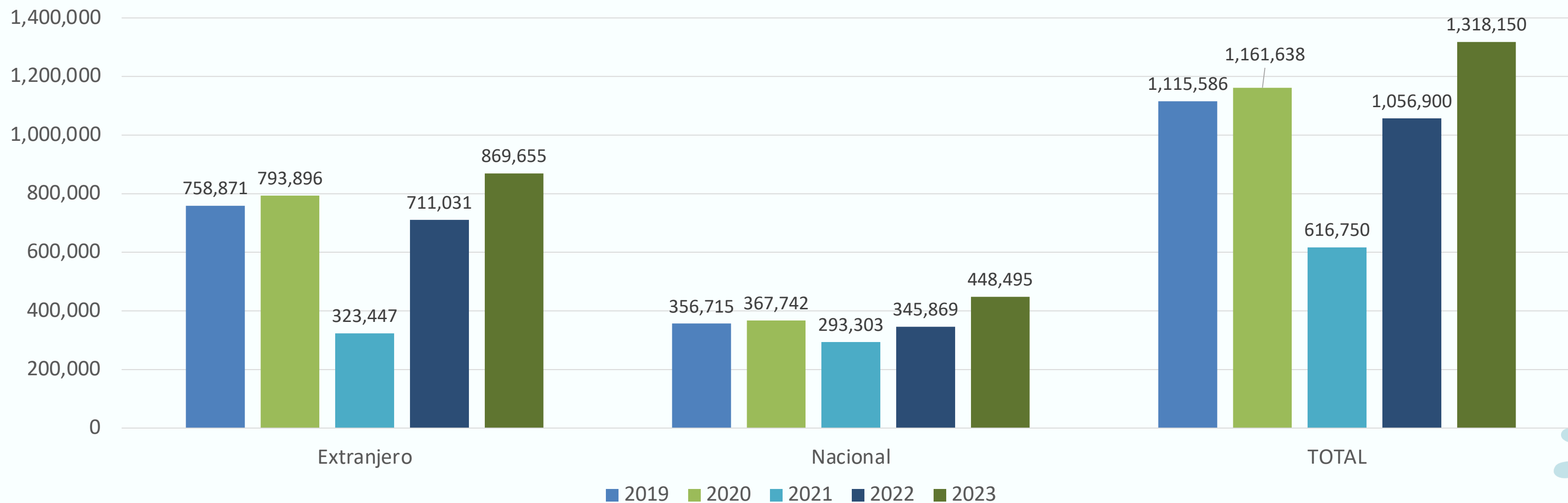

Participación de mercados estratégicos

Enero 2023

País	Enero 2019	Enero 2020	Enero 2021	Enero 2022	Enero 2023
Estados Unidos de América	27.79%	29.01%	35.36%	37.18%	31.18%
Canadá	15.51%	15.72%	1.72%	5.94%	13.27%
Colombia	1.74%	1.96%	1.50%	2.90%	2.37%
Argentina	2.57%	1.76%	1.17%	1.64%	1.90%
Reino Unido	2.00%	1.72%	0.43%	2.21%	1.86%
Francia	1.46%	1.42%	0.66%	1.57%	1.61%
Alemania	1.09%	0.95%	0.30%	0.99%	1.05%
España	0.85%	0.81%	0.23%	0.94%	0.86%
Brasil	1.47%	1.62%	1.32%	1.29%	0.61%
Otros	13.56%	13.38%	9.75%	12.62%	11.27%
Turismo extranjero	68.02%	68.34%	52.44%	67.28%	65.98%
Turismo nacional	31.98%	31.66%	47.56%	32.72%	34.02%

FUENTE: INSTITUTO NACIONAL DE MIGRACIÓN Y AERONÁUTICA CIVIL.

Llegada de vuelos al aeropuerto de Cancún

Enero 2023

TOTAL DE LLEGADAS AEROPUERTO DE CANCUN

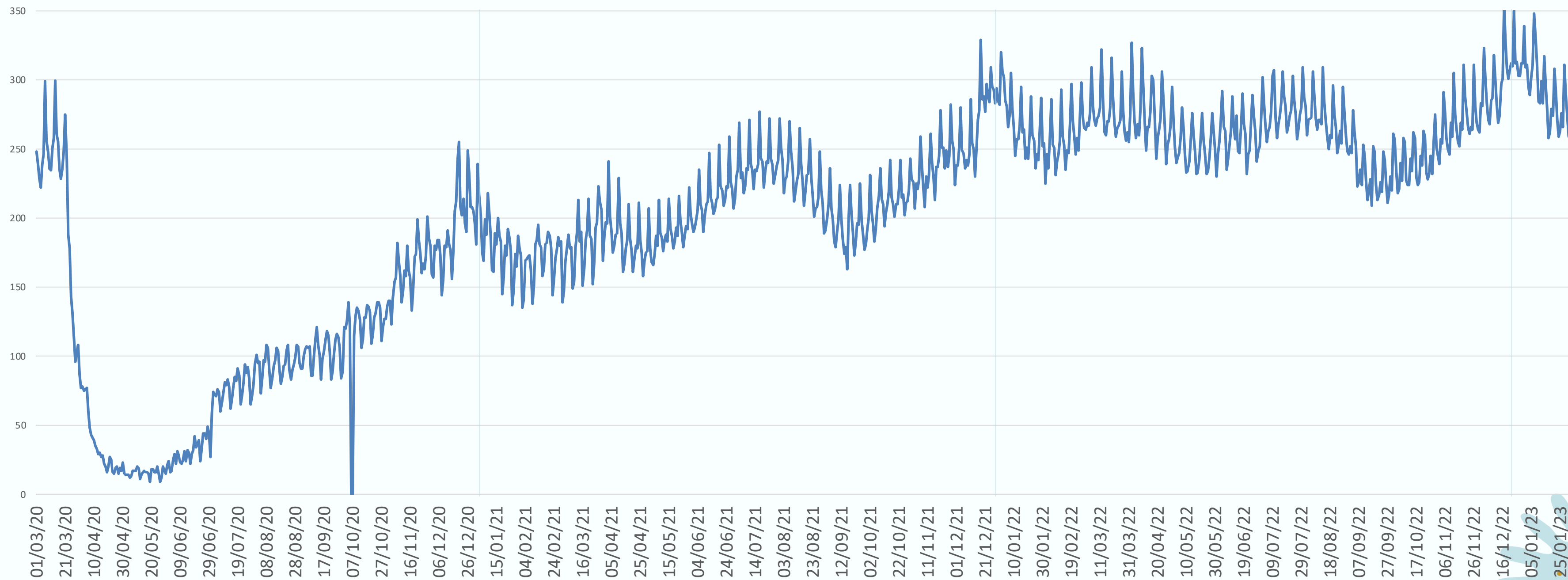

* La caída del día 7 de octubre de 2020 fue por el cierre de aeropuertos debido al impacto del huracán Delta a Quintana Roo.

Pasajeros al Aeropuerto de Cancún, Quintana Roo

Enero 2023

País	Enero 2019	Enero 2020	Enero 2021	Enero 2022	Enero 2023	2023 vs 2019	2023 vs 2021	2023 vs 2022
Estados Unidos de América	296,946	322,461	211,340	376,882	391,229	31.75%	85.12%	3.81%
Canadá	166,596	176,774	10,497	61,674	171,725	3.08%	1535.94%	178.44%
Colombia	19,334	22,724	9,235	30,652	31,188	61.31%	237.72%	1.75%
Argentina	28,595	20,441	7,180	17,365	24,999	-12.58%	248.18%	43.96%
Reino Unido	22,265	19,934	2,604	23,270	24,494	10.01%	840.63%	5.26%
Francia	16,239	16,485	4,074	16,535	21,156	30.28%	419.29%	27.95%
Alemania	12,142	11,010	1,859	10,398	13,762	13.34%	640.29%	32.35%
España	9,452	9,365	1,405	9,903	11,294	19.49%	703.84%	14.05%
Brasil	16,304	18,741	8,107	13,574	7,918	-51.44%	-2.33%	-41.67%
Mercados estratégicos extranjeros	587,873	617,935	256,301	560,253	697,765	18.69%	172.24%	24.54%
Otros mercados extranjeros	150,192	154,487	59,479	132,942	147,964	-1.48%	148.77%	11.30%
Extranjeros	738,065	772,422	315,780	693,195	845,729	14.59%	167.82%	22.00%
Nacional	337,380	346,864	280,521	324,648	430,600	27.63%	53.50%	32.64%
TOTAL	1,075,445	1,119,286	596,301	1,017,843	1,276,329	18.68%	114.04%	25.40%

Pasajeros al Aeropuerto de Cozumel, Quintana Roo

Enero 2023

País	Enero 2019	Enero 2020	Enero 2021	Enero 2022	Enero 2023	2023 vs 2019	2023 vs 2021	2023 vs 2022
Estados Unidos de América	13,031	14,480	6,725	15,947	19,774	51.75%	194.04%	24.00%
Canadá	6,383	5,799	109	1,066	3,232	-49.37%	2865.14%	203.19%
Brasil	40	53	63	43	72	80.00%	14.29%	67.44%
Reino Unido	85	79	31	56	70	-17.65%	125.81%	25.00%
Colombia	39	34	25	26	47	20.51%	88.00%	80.77%
Alemania	44	23	17	24	39	-11.36%	129.41%	62.50%
Argentina	35	17	27	17	29	-17.14%	7.41%	70.59%
Francia	31	28	8	28	28	-9.68%	250.00%	0.00%
España	37	17	14	28	20	-45.95%	42.86%	-28.57%
Mercados estratégicos extranjeros	19,725	20,530	7,019	17,235	23,311	18.18%	232.11%	35.25%
Otros mercados extranjeros	1,081	944	648	433	604	-44.13%	-6.79%	39.49%
Extranjeros	20,806	21,474	7,667	17,668	23,915	14.94%	211.92%	35.36%
Nacional	6,770	6,355	3,602	7,198	5,118	-24.40%	42.09%	-28.90%
TOTAL	27,576	27,829	11,269	24,866	29,033	5.28%	157.64%	16.76%

Pasajeros al Aeropuerto de Chetumal, Quintana Roo

Enero 2023

País	Enero 2019	Enero 2020	Enero 2021	Enero 2022	Enero 2023	2023 vs 2019	2023 vs 2021	2023 vs 2022
Estados Unidos de América	0	0	0	135	11	n.d.	n.d.	-91.85%
Argentina	0	0	0	0	0	n.d.	n.d.	n.d.
Canadá	0	0	0	5	0	n.d.	n.d.	-100.00%
Colombia	0	0	0	0	0	n.d.	n.d.	n.d.
Reino Unido	0	0	0	0	0	n.d.	n.d.	n.d.
España	0	0	0	3	0	n.d.	n.d.	-100.00%
Brasil	0	0	0	1	0	n.d.	n.d.	-100.00%
Francia	0	0	0	0	0	n.d.	n.d.	n.d.
Alemania	0	0	0	0	0	n.d.	n.d.	n.d.
Mercados estratégicos extranjeros	0	0	0	144	11	n.d.	n.d.	-92.36%
Otros mercados extranjeros	0	0	0	24	0	n.d.	n.d.	-100.00%
Extranjeros	0	0	0	168	11	n.d.	n.d.	-93.45%
Nacional	12,565	14,523	9,180	14,023	12,777	1.69%	39.18%	-8.89%
TOTAL	12,565	14,523	9,180	14,191	12,788	1.77%	39.30%	-9.89%

Estimación del mes de febrero 2023

Febrero 2023

	Pasajeros				VARIACIÓN					
	2019	2021	2022	2023	2023 vs 2019		2023 vs 2021		2023 vs 2022	
Nacional	299,741	248,790	323,191	329,035	29,294	9.77%	80,245	32.25%	5,844	
Internacional	777,376	364,108	768,683	833,658	56,282	7.24%	469,550	128.96%	64,975	
Total	1,077,117	612,898	1,091,874	1,162,693	85,576	7.94%	549,795	89.70%	70,819	

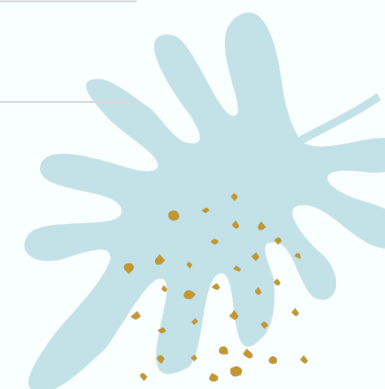
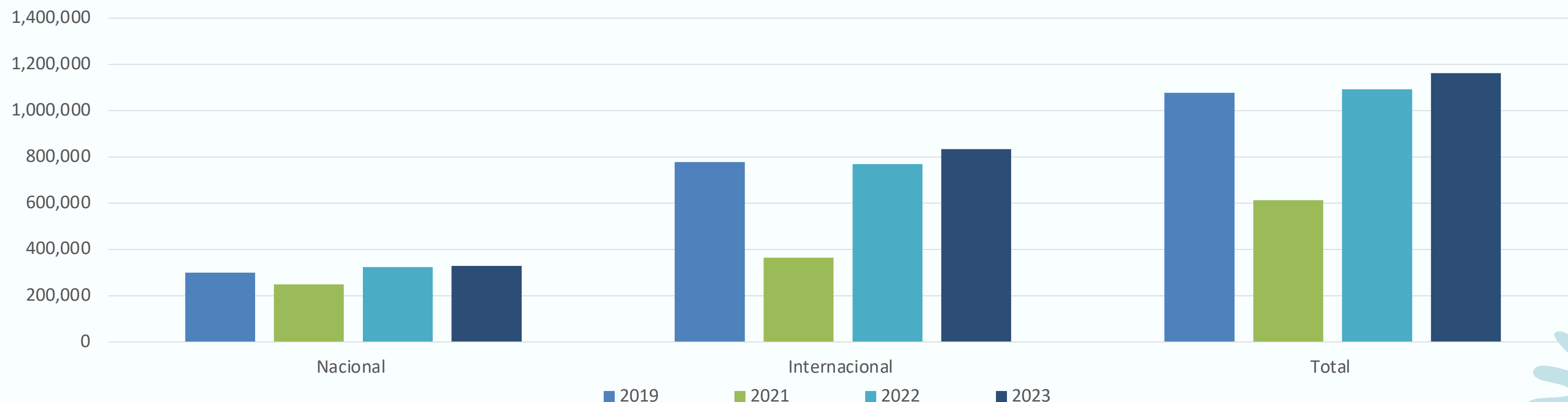

QUINTANA ROO
CONSEJO DE PROMOCIÓN TURÍSTICA